Rätseln, Wandern und Entdecken – eine interaktive Tour für Familien mit Kindern im Grundschulalter mit den Biosphären Guides Saskia Craß & ...

4,4 km | 1:20 h | 141 m | 141 m | Schwierigkeit -

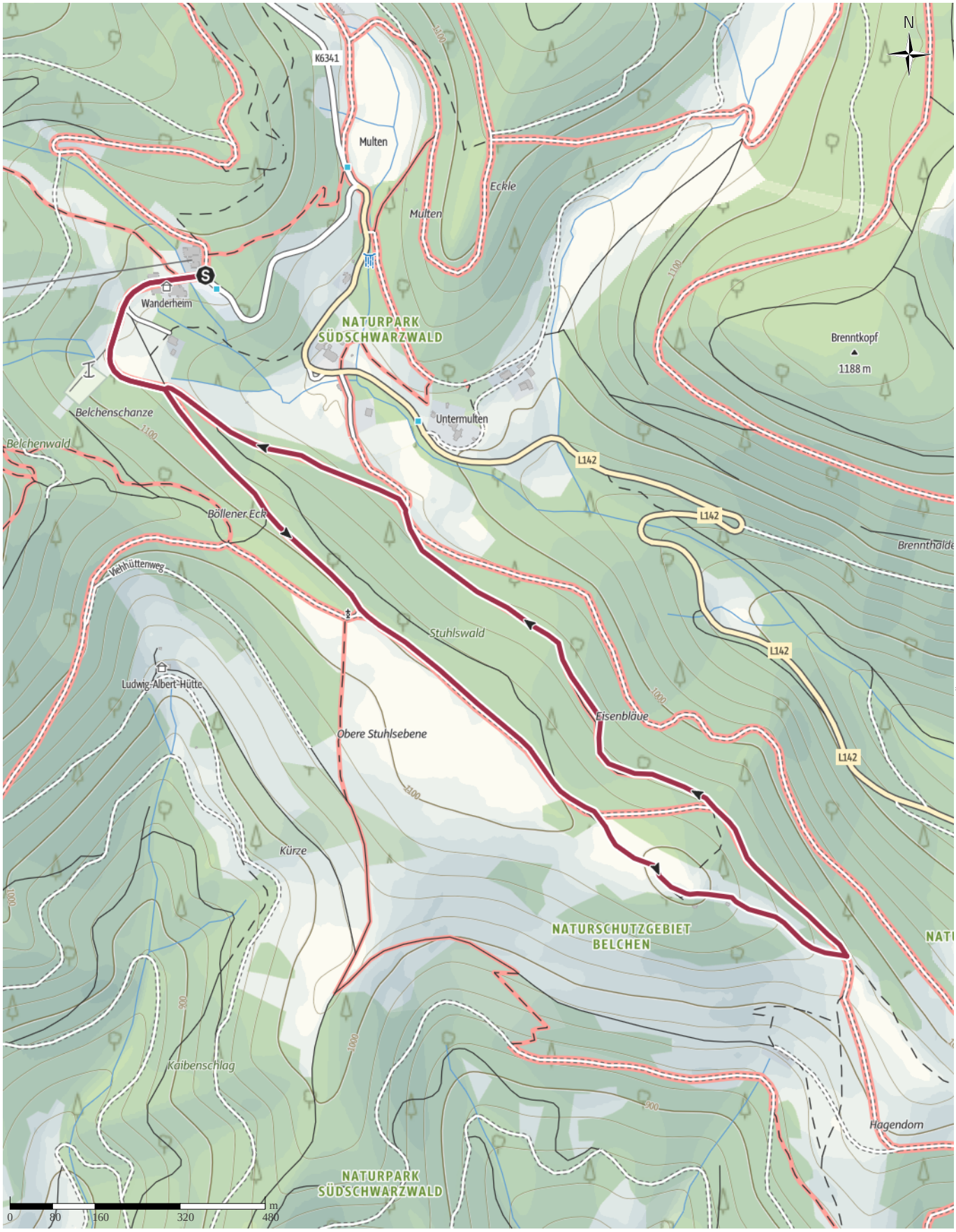

Kartengrundlagen: outdooractive Kartografie; Deutschland: ©GeoBasis-DE / BKG 2021, ©GeoBasis-DE / LDBV 2021, Österreich: ©1996-2021 here. All rights reserved., ©BEV 2020, ©Land Vorarlberg, Italien: ©1994-2021 here. All rights reserved., ©Autonome Provinz Bozen – Südtirol – Abteilung Natur, Landschaft und Raumentwicklung, © Cartago S.R.L. Kartengrundlagen: outdooractive Kartografie; ©OpenStreetMap (www.openstreetmap.org)

Wegearten

Asphalt	0,3 km
Schotterweg	2 km
Naturweg	1,7 km
Pfad	0,4 km
Straße	0 km

Höhenprofil

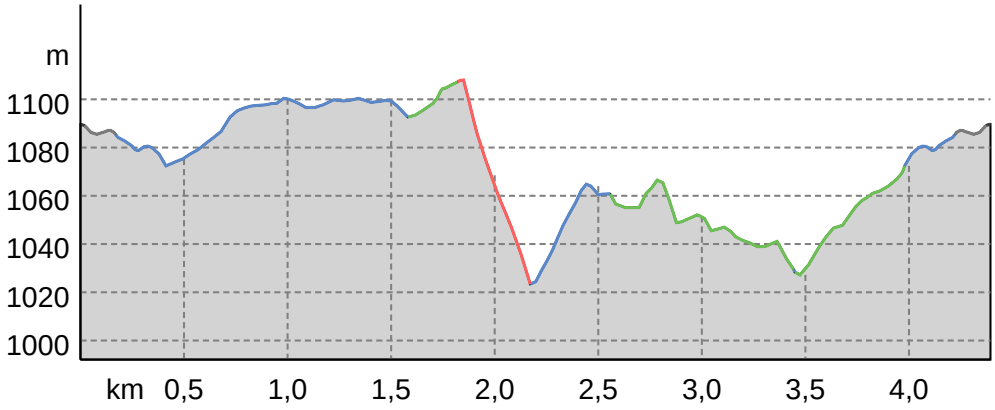

Tourdaten

Wanderung

Strecke	↔	4,4 km
Dauer		1:20 h
Aufstieg		141 m
Abstieg		141 m

Höhenlage

1.108 m

1.023 m

Matthias Kupferschmidt

Aktualisierung: 21.10.2022

Quelle

Schwarzwaldregion Belchen

Neustadtstraße 1

79677 Schönau im Schwarzwald

Telefon +49 (0)7673 / 91 81 30

Fax +49 (0)7673 / 91 81 329

info@schwarzwaldregion-belchen.de

http://www.schwarzwaldregion-belchen.de/

Tour zum Mitnehmen für iPhone und Android

QR-Code scannen und diese Tour offline speichern, mit Freunden teilen und mehr.

Webseite

https://out.ac/3v3Koi